VOZ MISIONERA

FUNDACIÓN SIEMPRE ADELANTE, ONG de Desarrollo

Familia Concepcionista | Año 2022 • Septiembre-Diciembre • Nº 74

SUMARIO

- FELICITACIÓN AÑO 2023
- VOLUNTARIADO DE LARGA DURACIÓN
- CARRERA SOLIDARIA MEMORIAL RAQUEL GARCÍA
- CAMPAÑAS SOLIDARIAS
- ACTIVIDADES SOLIDARIAS:
  - Hortaleza
  - Princesa
  - Camponaraya
  - Ponferrada
  - Burgos
  - Segovia
  - Arenys de Mar
  - Manzanares
- PARTICIPACIÓN EN REDES
- REUNIÓN DE PATRONATO
- VI REUNIÒN SEDES LOCALES
- TESTIMONIOS-COLEGIO SANTA FE
- DONACIONES
- MI COMPROMISO SOLIDARIO

El Santo Padre ha lanzado un llamamiento especial y nos ha invitado a adherirnos a un **Pacto Educativo Global** comprometiéndonos personal y conjuntamente. "Es hora de mirar hacia delante con valentía y esperanza. Que nos sostenga la convicción de que en la educación se encuentra la semilla de la esperanza: una esperanza de paz y justicia. Una esperanza de belleza, de bondad; una esperanza de armonía social".

VOLUNTARIADO MISIONERO DE LARGA DURACIÒN A EVINAYONG

Después del parón provocado por la pandemia, retomamos las actividades de voluntariado internacional, Sandra inicia su experiencia de voluntariado de larga duración en Evinayong (Guinea Ecuatorial). Antes de iniciar su misión, recibió el crucifijo misionero en una entrañable Eucaristia de envío.

¡Sandra, te deseamos lo mejor! ¡Es tu Kairos! ¡Adelante, siempre adelante! ¡Dios proveerá!

CARRERA SOLIDARIA MEMORIAL RAQUEL GARCÍA

La primera carrera solidaria en memoria de Raquel García, ha tenido lugar en… ¡¡Morichalito!! ¡Su alma misionera sigue viva en aquella comunidad!

CAMPAÑAS SOLIDARIAS

¡ACERCANDO CULTURAS!

El proyecto propuesto para la colaboración de nuestra campaña consiste en la construcción de una sala polivalente con capacidad para acoger 200 personas. En ella se prevé la realización de varias actividades: reuniones con los padres de alumnos, escuela de padres, formación de la mujer, encuentros de jóvenes de los poblados cercanos... También se quiere dotar a la sala del mobiliario adecuado. El colegio tiene ya 150 sillas de plástico y se desea completar con 50 mesas – pupitre y 100 sillas.

¡DALES UNA OPORTUNIDAD!

A través de esta campaña, queremos dar respuesta a las necesidades educativas de muchos niños de las escuelas Concepcionistas de lugares de misión. Gracias a estas becas de estudios, pueden ir a la escuela, aprender cada día un poco más y abrirse a un futuro más esperanzador.

ACTIVIDADES SOLIDARIAS

Hortaleza

Con mucha ilusión y motivado por parte de los miembros de la Sede Local de Hortaleza y en colaboración con el Equipo Directivo, se ha realizado en las fiestas de la Niña María la tradicional venta de Donuts y bebidas para el "Desayuno Solidario" y "Chuches en el patio" para los alumnos y la "Chocolatada Niña María" para toda la Comunidad Educativa, servida con esmero por los alumnos de bachillerato, todo ello para recaudar fondos para ayudar en la Construcción de la Sala de Brazaville en Republica del Congo.

Este curso se ha incorporado con la ayuda del Movimiento Laico Concepcionista una caseta de venta de adornos de Navidad y agradecemos con mucho cariño su solidaridad y su ánimo para seguir colaborando desinteresadamente en ayudar a la ONG.

Princesa

¡Un fulgor blanco y azul!

Un fulgor que durante los últimos 125 años se hace más presente durante la celebración de la presentación de María en el templo.

Dos días que hacen un hueco en cada corazón concepcionista.

El pregón, da inicio a las fiestas, el torneo, la verbena, los puestos… que durante estos días de alegría eleva la generosidad de los alumnos y disponibilidad de 4º de la ESO, de mamás y abuelas de los alumnos que cooperan con la ONG de la Sede local para poder hacer realidad un pequeño sueño del proyecto de este año en *Brazzaville: La construcción de un aula multiusos en el terreno que tienen en el patio.*

¡Qué de vivencias que unen, fortalecen y nos hacen rememorar nuestras raíces! Esas que allá donde vayamos nos representan con el "Adelante, siempre adelante porque Dios proveerá"

Camponaraya

Cada año, nos unimos a las distintas campañas propuestas por la Sede Central.

Para la campaña **"Acercando culturas"** organizamos un bocadillo solidario en la fiesta de la Niña María, una tradición que es muy bien acogida en el colegio.

¡Gracias por vuestra solidaridad!

Ponferrada

En este curso 2022/23, durante el primer trimestre, desde la sede local de Ponferrada, hemos hecho diferentes actividades de sensibilización.

Empezamos el curso con un Fanatic de Pádel Solidario, donde tuvimos una alta participación tanto de familias concepcionistas como de jugadores ajenos al colegio.

Además contamos con la generosidad de muchos patrocinadores, que nos permitió hacer un sorteo solidario también destinado a recaudar fondos.

Ponferrada

El fin de semana del 14, 15 y 16 de octubre se celebró en Ponferrada la XVI jornadas de Cooperación internacional, organizadas por el Ayto de dicha ciudad.

Entre las ONGs participantes, la Fundación Siempre Adelante contó con la colaboración de diferentes voluntarios que dieron a conocer la labor educativa Concepcionista en aquellos países en vías de desarrollo dónde está presente la Congregación.

En el mes de Noviembre y hacia el final del trimestre, que celebramos el día de la Niña María y la fiesta de la Inmaculada, la fundación estuvo presente con la venta de diferentes adornos navideños que las voluntarias y jubiladas elaboraron con mucho cariño para la ocasión. Preciosos angelitos de diferentes formas y materiales, adornarán un montón de casas estas Navidades.

Un gran trabajo que además tuvo una gran acogida, tanto en la chocolatada de la Niña María como en la Novena de la Inmaculada.

Burgos

Desde Burgos, con mucha ilusión preparamos el Mercadillo Solidario en la semana anterior a la Niña María, tuvo mucho éxito, pues este año además de lo de años anteriores, hemos introducido nuevos objetos de venta como son belenes, gorros para navidad, plantas y una Rifa con camiseta y balón del Club de Fútbol Burgos y de baloncesto firmado por los jugadores.

El día 18 de diciembre se realizaron distintas actividades solidarias organizadas por el AMPA con las que se colaboraba con la ONGD Fundación Siempre Adelante.

Chocolatada y Teatro: el grupo de teatro Nueva Cosecha representó la obra de Alejandro Casona ¡A Belén pastores!

Sorteo de una Cesta de Navidad

Segovia

En las fiestas de la Niña María, los alumnos han participado en la campaña "Acercando Culturas" comprando pulseras, chuches, entrando en las casetas, comprando el pañuelo...

Fiesta solidaria para colaborar con la ONG del colegio "Siempre Adelante"

Arenys de Mar

En la Fiesta de la Niña María, todo el colegio de Arenys de Mar ha compartido un rico desayuno, chocolate con melindros, colaborando con la ONG SIEMPRE ADELANTE, en la Campaña "Acercando Culturas", para la construcción de una Sala Polivalente en la Rep. Democrática del Congo.

El Colegio de la Presentación ha preparado la Navidad pensando en colaborar con la ONG SIEMPRE ADELANTE, para ayudar en los Proyectos Urgentes que tiene nuestra FUNDACIÓN.

Hemos vendido Lotería de Navidad y se ha hecho un Belén Viviente, ocupando la gran extensión que hay alrededor del Colegio, ayudando a la ONG con lo recaudado en las entradas.

"NUESTRO COLEGIO DE ARENYS DE MAR ESTÁ CON LA ONG SIEMPRE ADELANTE"

Manzanares

CHUCHES A PRECIO DE SOLIDARIDAD

Qué fácil es arrancar una sonrisa y trasladarla lejos, donde otras culturas nos esperan, enviarla, por el pequeño precio de unas chuches y convertirla en gran gesto.

Eso hemos querido hacer en Manzanares con los puestos de chuches vendidas por voluntarias de la Sede de la ONG profesores y alumnos mayores en la fiesta de la Niña María, recaudando euros para el proyecto de este curso.

También hemos continuado con la venta de "muñecos solidarios", este año con nuevos modelos.

PARTICIPACIÓN EN REDES

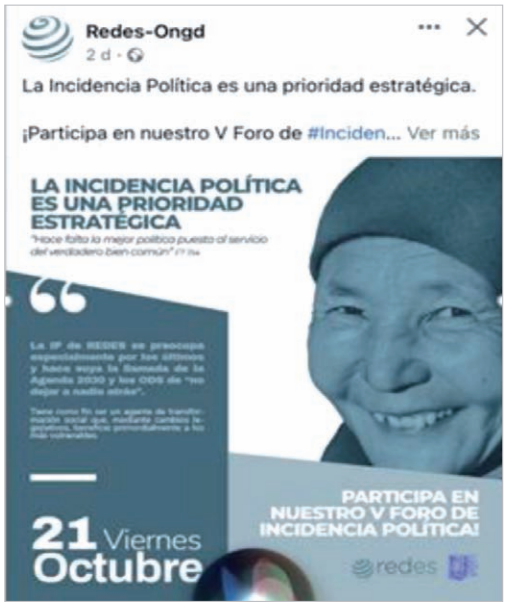

El 21 de octubre se celebró el **V foro de incidencia política** bajo el lema "Hace falta la mejor política al servicio del verdadero bien común". El foro se dividió en 3 partes, la primera trató el mandato del Papa Francisco en el que los cristianos tenemos que implicarnos en el espectro político. ¿Dónde nos colocamos a favor de los poderosos o a favor de los que no tienen nada? En la segunda parte se habló sobre la regulación de personas migrantes y la tercera parte de la ley de diligencia debida.

El día 14 de diciembre se celebró la eucaristía de Redes en la capilla de nuestro colegio.

Reunión de Voluntariado Internacional

M. Isabel Marañón y M. Pilar Sànchez acudieron a la jornada de formación organizada por redes. El objetivo era reflexionar sobre los nuevos perfiles del voluntariado internacional, así como la formación y el acompañamiento que se les proporciona por parte de las organizaciones responsables de estos programas. Los talleres, ponentes y tiempos de reflexión entre los participantes permitieron alcanzar una de las conclusiones, más interesantes del encuentro: la necesidad del acompañamiento personalizado a los voluntarios antes, durante y después del desarrollo de su actividad. Se trata de un reto que necesariamente hay que abordar para que el voluntariado no quede solo en una "experiencia más" y se convierta realmente en un instrumento de cambio real, en el ámbito personal (para el voluntario que lo realiza) y social. Este es el desafío. Redes se comprometió a acompañarlo, a través de nuevos encuentros de formación y reflexión.

REUNIÒN DEL PATRONATO

Inicia su andadura el nuevo Patronato para el trienio 2022-2025

Agradecemos a todos los patronos su colaboración y su compromiso con la Fundación Siempre Adelante.

VI REUNIÒN DE SEDES LOCALES

El día 1 de octubre se celebró en la Sede Central en Madrid, la VI reunión de juntas de Sedes Locales.

Ha sido nuestro primer encuentro presencial después de la pandemia. Sin duda, el reencuentro ha sido fructífero. Hemos recibido información de las distintas áreas de la junta de gestión y hemos programado cómo llevar a cabo las campañas y diversas actividades en los colegios.

Estamos todos animados para seguir Siempre Adelante.

TESTIMONIOS: COLEGIO DE SANTA FE

El día 7 de octubre el colegio de Santa Fe ha contado con los testimonios del doctor Romualdo Nsue y de la religiosa concepcionista de Indonesia, Madre Benedicta, que han compartido sus experiencias con familias, personal del centro y alumnado, motivándoles a participar activamente como voluntarios y continuar así la labor de las Concepcionistas en los países en vía de desarrollo. **Gracias por vuestra generosidad.**

DONACIONES – SEPTIEMBRE-DICIEMBRE 2022

Particulares	154.524,92€
CEIP Jiménez de Córdoba	975,00€
CEIP Diego Requena	325,00€
Amigos F.M.J.F.	3.810,00€
Fundación ACS	16.117,00€
Fundación Accenture	1.495,00€
JUTECO	100,00€
Fundación S.M.	6.000,00€
CYA Computer	75.00€
GRUPARPA	500,00€
CUETO	100,00€
SUBVENCIONES PúBLICAS	
Ayto de Manzanares (C.Real)	3.100,00€
Ayto de Ponferrada	9.000,00€
Ayto de Cendea de Galar	4.000,00€
Federación Navarra de Prov.	12.000,00€
PATROCINIOS	
Activa	500,00€
Algadi	6.000,00€
CASAS CONCEPCIONISTAS	1.907,80€

Donaciones 2022: 304.529,64 €

(*) En Colegios se incluyen: Alumnos, Asociaciones, Claustro y Comunidades Religiosas.

(**) Gobierno General, Gobierno Provincia España, Roma y Las Rozas.

Jose Antonio Galiñanes González,
administrador de la Fundación Siempre Adelante

¡¡¡ Muchas Gracias por vuestra Solidaridad !!!

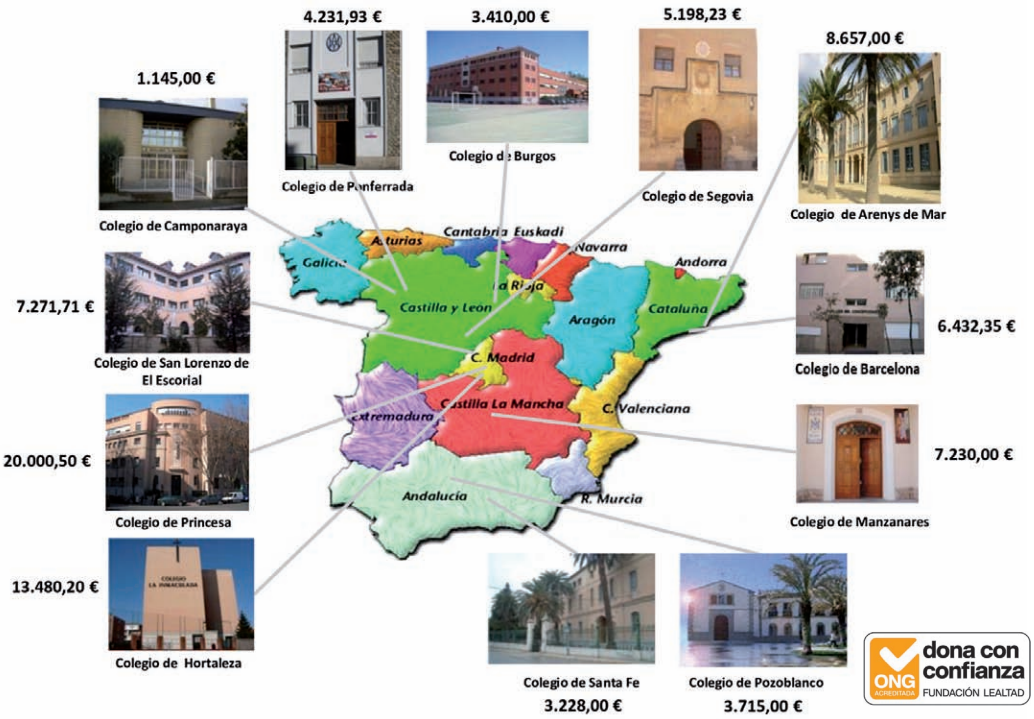

MI COMPROMISO SOLIDARIO

CAMPAÑA ¡¡DALES UNA OPORTUNIDAD!! - Becas

Deseo colaborar con la **ONGD "Siempre Adelante",** aportando 105€ anuales, para becar a un niño/a de la Escuela Concepcionista de:

- ☐ Nganga-Lingolo (R. del Congo)
- ☐ Los Frailes (R. Dominicana)
- ☐ La Hora de Dios (R. Dominicana)
- ☐ Consuelo (R. Dominicana)
- ☐ Sabana de la Mar (R. Dominicana)
- ☐ Larantuka (Indonesia)
- ☐ Asignación libre
- ☐ Loma (R. D. Congo)
- ☐ Ciudad Bolívar (Venezuela)
- ☐ Kisenso (R. D. Congo)
- ☐ Evinayong (Guinea Ecuatorial)
- ☐ Bacolod (Filipinas)
- ☐ Thelathuruth (India)
- ☐ Yaoundé (Camerún)
- ☐ Kimwenza (R. D. Congo)
- ☐ Morichalito (Venezuela)
- ☐ Bata (Guinea Ecuatorial)
- ☐ Quezon City (Filipinas)
- ☐ Ayuda a familias de España

☐ **CAMPAÑA ¡¡ACERCANDO CULTURAS!! - Proyectos de Cooperación al Desarrollo**

Nombre y apellidos ..... N.I.F. .....

Domicilio ..... Código Postal .....

Población ..... Nación .....

Teléfono ..... Móvil ..... E-mail .....

Importe de la donación: ..... **Distribución del pago:** ☐ **Anual** ☐ **Trimestral** ☐ **Mensual**

Forma de pago: ☐ Efectivo ☐ Talón nominativo

☐ Transferencia bancaria Banco Santander: ES03 0049 0356 5224 1059 3421

☐ Transferencia bancaria La Caixa: ES93 2100 3477 9322 0019 5656

☐ Con cargo a mi cuenta: IBAN ☐☐☐☐ ☐☐☐☐ ☐☐☐☐ ☐☐☐☐ ☐☐☐☐ ☐☐☐☐

En ..... a ..... de ..... de 20.....

De conformidad con lo dispuesto en las normativas vigentes en protección de datos personales, el Reglamento (UE) 2016/679 de 27 de abril de 2016 (GDPR) y la Ley Orgánica (ES) 15/1999 de 13 de diciembre (LOPD), le informamos que los datos personales y dirección de correo electrónico, recabados del propio interesado o de fuentes públicas, serán tratados bajo la responsabilidad de FUNDACIÓN SIEMPRE ADELANTE para el envío de comunicaciones sobre nuestros productos y servicios y se conservarán mientras exista un interés mutuo para ello. Los datos no serán comunicados a terceros, salvo obligación legal. Le informamos que puede ejercer los derechos de acceso, rectificación, portabilidad y supresión de sus datos y los de limitación y oposición a su tratamiento dirigiéndose a FUNDACIÓN SIEMPRE ADELANTE, C/ PRINCESA N.º 21 - 28008 MADRID. Si considera que el tratamiento no se ajusta a la normativa vigente, podrá presentar una reclamación ante la autoridad de control en www.agpd.es - Recibirá un justificante de la donación para la declaración de la renta.

Firma

web: www.fundacionsiempreadelante.org - www.concepcionistas.com • Tels.: 91 540 14 65 / 80

dona con confianza ONG ACREDITADA FUNDACIÓN LEALTAD